

- 1 Aprovació, si escau, de l'acta de la sessió de 25/01/2023
- 2 Informe del President
- 3 Informe econòmic
- 4 Informe d'activitat**
- 5 Informes de cost d'obra
- 6 Licitacions: acords i assabentats
- 7 Gestió contractual
- 8 Temes diversos
 - 8.1 Per aprovació del consell d'administració
 - 8.2 Per assabentar al consell d'administració
- 9 Torn obert de paraula



4 Informe d'activitat

Obres i projectes

4.1.- Producció Acumulada Gener 2023

(Imports en milers d'euros i IVA inclòs)

| Projectes i Certificacions | Gener 2023 (1) | Press. + Acords 2023 (2) Gener 2023 | Gener 2022 (3) | Diferències producció | | | |
|--|----------------|---|----------------|---|--------------|----------------------------------|--------------|
| | | | | Gener 2023 (1) - Press. + Acords 2021 (2) Gener 2023 (1-2) | % | Gener 2023 - Gener 2022 (1-3) | % |
| Client | | | | | | | |
| PRESIDÈNCIA | 0 | 254 | 244 | -254 | -100% | -244 | -100% |
| POLÍTIQUES DIGITALS | 2.065 | 7.767 | 1.248 | -5.702 | -73% | 817 | 65% |
| Total Presidència | 2.065 | 8.020 | 1.492 | -5.955 | -74% | 573 | 38% |
| DGIMT-Carreteres | 5.521 | 9.023 | 6.527 | -3.502 | -39% | -1.006 | -15% |
| DGOTU | 0 | 0 | 0 | 0 | - | 0 | - |
| DGIMT-Transports | 850 | 3.206 | 2.235 | -2.356 | -74% | -1.385 | -62% |
| FGC | 509 | 1.355 | 0 | -847 | -62% | 509 | - |
| DGIMT-Muntanya i Litoral | 0 | 27 | 0 | -27 | -100% | 0 | - |
| IFERCAT | 5.745 | 7.717 | 3.053 | -1.971 | -26% | 2.692 | 88% |
| Total Territori | 12.625 | 21.328 | 11.815 | -8.703 | -41% | 810 | 7% |
| SEGARRA - GARRIGUES - Obra xarxa de regadiu | 1.505 | 1.826 | 360 | -321 | -18% | 1.144 | 318% |
| SEGARRA - GARRIGUES - Obres de CP i mesures d'IA. | 95 | 363 | 392 | -268 | -74% | -297 | -76% |
| Altres actuacions Agricultura | 190 | 304 | 178 | -115 | -38% | 11 | 6% |
| Direcció General de Qualitat Ambiental i Canvi Climàtic | 0 | 63 | 0 | -63 | -100% | 0 | - |
| POLÍTIQUES AMBIENTALS | 55 | 1.034 | 67 | -979 | -95% | -12 | -18% |
| ACA | 779 | 2.598 | 0 | -1.819 | -70% | 779 | - |
| ATLL | 0 | 0 | 0 | 0 | - | 0 | - |
| Total Acció Climàtica, Alimentació i Agenda Rural | 2.622 | 6.187 | 997 | -3.565 | -58% | 1.625 | 163% |
| DRETS SOCIALS | 0 | 1.169 | 0 | -1.169 | -100% | 0 | - |
| EDUCACIÓ | 4.124 | 8.258 | 4.568 | -4.135 | -50% | -444 | -10% |
| INTERIOR | 360 | 956 | 266 | -596 | -62% | 95 | 36% |
| ECONOMIA I HISENDA | 18 | 1.013 | 20 | -995 | -98% | -1 | -7% |
| JUSTÍCIA, DRETS I MEMÒRIA | 691 | 1.148 | 904 | -457 | -40% | -213 | -24% |
| CATSALUT | 5.765 | 5.840 | 2.260 | -75 | -1% | 3.505 | 155% |
| Departament de Salut | 0 | 408 | 0 | -408 | -100% | 0 | - |
| CULTURA | 18 | 65 | 0 | -47 | -72% | 18 | - |
| BIBLIOTECA DE CATALUNYA | 0 | 27 | 0 | -27 | -100% | 0 | - |
| ICEC | 0 | 77 | 0 | -77 | -100% | 0 | - |
| EMPRESA I TREBALL | 0 | 2 | 0 | -2 | -100% | 0 | - |
| Total Edificació | 10.977 | 18.965 | 8.017 | -7.988 | -42% | 2.959 | 37% |
| INSTITUT CATALÀ DE FINANCES (ICF) | 0 | 0 | 181 | 0 | - | -181 | -100% |
| SERVEI D'Ocupació DE CATALUNYA | 0 | 109 | 0 | -109 | -100% | 0 | - |
| CAR | 0 | 70 | 0 | -70 | -100% | 0 | - |
| INSTITUT NACIONAL EDUCACIÓ FÍSICA | 0 | 72 | 8 | -72 | -100% | -8 | -100% |
| Total Altres | 0 | 251 | 188 | -251 | -100% | -188 | -100% |
| Total Certificacions i Projectes | 28.289 | 54.751 | 22.510 | -26.462 | -48% | 5.779 | 26% |

4.2.- Projectió vs. Pressupost 2023

(Imports en milers d'euros i IVA inclòs)

| Projectes i Certificacions | Projectió 2023 (1) | Press. + Acords 2023 (2) | Any 2022 (3) | Diferències producció | | | |
|--|-----------------------|-----------------------------|----------------|---|-------------|------------------------------------|--------------|
| | | | | Projectió 2023 - Press. + Acords 2023 (1-2) | % | Projectió 2023 - Any 2022 (1-3) | % |
| Client | | | | | | | |
| PRESIDÈNCIA | 4.036 | 5.011 | 363 | -975 | -19% | 3.673 | 1013% |
| POLÍTIQUES DIGITALS | 170.570 | 171.166 | 28.067 | -596 | 0% | 142.503 | 508% |
| Total Presidència | 174.606 | 176.177 | 28.430 | -1.572 | -1% | 146.176 | 514% |
| DGIMT-Carreteres | 101.356 | 106.292 | 95.524 | -4.936 | -5% | 5.832 | 6% |
| DGOTU | 0 | 0 | 61 | 0 | - | -61 | -100% |
| DGIMT-Transports | 59.541 | 63.511 | 31.811 | -3.970 | -6% | 27.730 | 87% |
| FGC | 26.243 | 27.556 | 800 | -1.313 | -5% | 25.443 | 3179% |
| DGIMT-Muntanya i Litoral | 0 | 320 | 0 | -320 | -100% | 0 | - |
| IFERCAT | 92.599 | 92.599 | 73.593 | 0 | 0% | 19.006 | 26% |
| Total Territori | 279.739 | 290.278 | 201.789 | -10.539 | -4% | 77.949 | 39% |
| SEGARRA - GARRIGUES - Obra xarxa de regadiu | 21.910 | 21.910 | 19.531 | 0 | 0% | 2.380 | 12% |
| SEGARRA - GARRIGUES - Obres de CP i mesures d'IA. | 4.300 | 4.300 | 3.571 | 0 | 0% | 729 | 20% |
| Altres actuacions Agricultura | 5.644 | 6.368 | 1.671 | -724 | -11% | 3.973 | 238% |
| Direcció General de Qualitat Ambiental i Canvi Climàtic | 646 | 760 | 0 | -114 | -15% | 646 | - |
| POLÍTIQUES AMBIENTALS | 12.258 | 14.314 | 1.333 | -2.056 | -14% | 10.925 | 820% |
| ACA | 36.157 | 37.945 | 5.366 | -1.788 | -5% | 30.791 | 574% |
| ATLL | 0 | 0 | 44 | 0 | - | -44 | -100% |
| Total Acció Climàtica, Alimentació i Agenda Rural | 80.915 | 85.597 | 31.516 | -4.682 | -5% | 49.399 | 157% |
| DRETS SOCIALS | 12.488 | 13.559 | 469 | -1.071 | -8% | 12.019 | 2564% |
| EDUCACIÓ | 97.194 | 145.468 | 52.638 | -48.274 | -33% | 44.556 | 85% |
| INTERIOR | 14.433 | 19.000 | 3.786 | -4.567 | -24% | 10.647 | 281% |
| ECONOMIA I HISENDA | 15.925 | 19.110 | 185 | -3.185 | -17% | 15.740 | 8527% |
| JUSTÍCIA, DRETS I MEMÒRIA | 45.122 | 45.739 | 21.778 | -617 | -1% | 23.345 | 107% |
| CATSALUT | 76.704 | 91.112 | 55.819 | -14.409 | -16% | 20.884 | 37% |
| Departament de Salut | 5.797 | 7.328 | 50 | -1.531 | -21% | 5.747 | 11499% |
| CULTURA | 3.340 | 3.825 | 0 | -485 | -13% | 3.340 | - |
| BIBLIOTECA DE CATALUNYA | 1.129 | 1.154 | 0 | -25 | -2% | 1.129 | - |
| ICEC | 924 | 924 | 0 | 0 | 0% | 924 | - |
| EMPRESA I TREBALL | 381 | 372 | 0 | 9 | 2% | 381 | - |
| Total Edificació | 273.437 | 347.592 | 134.724 | -74.155 | -21% | 138.713 | 103% |
| INSTITUT CATALÀ DE FINANCES (ICF) | 0 | 0 | 356 | 0 | - | -356 | -100% |
| SERVEI D'Ocupació DE CATALUNYA | 6.638 | 9.609 | 8 | -2.972 | -31% | 6.629 | 80864% |
| CAR | 838 | 838 | 0 | 0 | 0% | 838 | - |
| INSTITUT NACIONAL EDUCACIÓ FÍSICA | 1.399 | 869 | 8 | 530 | 61% | 1.392 | 17683% |
| Total Altres | 8.876 | 11.317 | 372 | -2.441 | -22% | 8.504 | 2287% |
| Total Certificacions i Projectes | 817.572 | 910.960 | 396.831 | -93.388 | -10% | 420.741 | 106% |

4.3.- Seguiment de la Producció 2023



4.4.- Obres iniciades des del darrer Consell

| Departament | Descripció | Import (s/IVA) | Previsió acabament |
|---------------------------|--|----------------|--------------------|
| Departament d'Educació | Execució de les obres d'ampliació i adequació institut 3/2 Creu de Saba d'Olesa de Montserrat. Clau: INA-18284 | 1.164.151,37 € | desembre 2023 |
| | Execució de les obres de la nova construcció Institut 2/0 a Dosrius. Clau: INM-18304 | 4.417.833,60 € | agost 2023 |
| Servei Català de la Salut | Execució de les obres del nou Centre d'Atenció Primària de Pineda de Mar. Clau: CAP-18202.A (Lot 1) | 2.996.483,86 € | juliol 2024 |

4.5.- Obres iniciades des del darrer Consell

| Departament | Descripció | Import (s/IVA) | Previsió acabament |
|---|---|----------------|--------------------|
| Departament d'Acció Climàtica, Alimentació i Agenda Rural | Execució de les obres del projecte constructiu de la modernització del reg a la zona dels Torrents de Valls. Fase 2. Clau: VX-16278 | 3.155.461,18 € | desembre 23 |
| | Execució de les obres de la xarxa de distribució de regadiu del sistema Segarra-Garrigues. Finalització de la xarxa de drenatges de la concentració parcel·lària de varis termes municipals. Fase I. Etapa 1. Clau: S00-DR-21 | 7.831.033,25 € | octubre 23 |

4.6.- Obres acabades des del darrer Consell

| Departament | Descripció | Import (s/IVA) |
|--------------------------|---|----------------|
| Departament de Territori | Millora de la seguretat viària a les carreteres TV-3408 i TV-3406. Tram 1: Condicionament. Sant Carles de la Ràpita. Clau: PC-CME-17092.1 Lot 1 | 2.132.579,91 € |

4.7.- Obres acabades des del darrer Consell

| Departament | Descripció | Import (s/IVA) |
|--|---|----------------|
| Departament d'Educació | Execució de les obres Nova construcció 1 línia a l'Escola Serreta, a Santpedor. Clau: PNH-17246 (Lot 1) | 2.988.035,33 € |
| Servei Català de la Salut | Execució de les obres Nova construcció CAP Gorg, a Badalona. Clau: CAP-17239 (Lot 1) | 2.587.941,82 € |
| | Execució de les obres del projecte actualitzat d'ampliació i reforma del Centre d'Atenció Primària Castellbisbal. Clau: CAP-16239.A | 1.775.599,35 € |
| Departament de Justícia Drets i Memòria | Execució de les obres de l'arxiu soterrat per dependències judicials i la seva urbanització, del centre penitenciari obert a Tarragona. Clau: JNP-16250.1 | 1.988.138,45 € |

4.8.- Projectes per fases d'execució

| Actuacions | TOTAL OBRES EN FASE DE PROJECTE | | | | | | | | | | |
|-----------------------------------|---------------------------------|------------|-------------|--------------|--|------------|-------------------------|-----------|------------|--------------|----------------------|
| | No iniciats ⁽¹⁾ | | En Redacció | | Lliurat pdt.Aprov. amb Obra encarregada | | Aprovats ⁽²⁾ | | TOTAL | | TOTAL (Honoraris) |
| | Núm. | M€ | Núm. | M€ | Núm. | M€ | Núm. | M€ | Núm. | M€ | M€ |
| Territori | | | | | | | | | | | |
| Carreteres | 35 | 91 | 183 | 1.501 | 28 | 91 | 5 | 5 | 251 | 1.688 | 30,80 |
| Transports | 6 | 16 | 44 | 974 | 7 | 357 | | | 57 | 1.347 | 14,05 |
| Línia 9 | | | 28 | 555 | 2 | 37 | | | 30 | 592 | 6,07 |
| Pre-Pol. Digitals | | | 39 | 218 | | | | | 39 | 218 | 3,79 |
| ACA | | | 2 | 40 | | | | | 2 | 40 | 0,51 |
| ACAAR | | | | | | | | | | | |
| Política Ambiental | 7 | 0 | 19 | 11 | | | | | 26 | 11 | 1,30 |
| DARP | 2 | 1 | 17 | 120 | | | | | 19 | 121 | 3,00 |
| Reg Segarra - Garrigues | | | | | | | | | | | |
| Xarxa regadiu primària | | | 6 | 9 | 1 | 13 | | | 7 | 22 | |
| Xarxa regadiu secundària | | | 6 | 58 | 3 | 42 | | | 9 | 100 | |
| Concentració parcel·lària | | | 1 | 1 | 1 | 0 | 1 | 2 | 3 | 3 | |
| Acció Cultural | | | 1 | 1 | | | | | 1 | 1 | |
| Medi ambient | | | | | | | 1 | 1 | 1 | 1 | |
| Total Obra Civil | 50 | 108 | 346 | 3.488 | 42 | 540 | 7 | 8 | 445 | 4.144 | 59,52 |
| Dept. Educació | 4 | 12 | 82 | 83 | | | | | 86 | 95 | 7,54 |
| Servei Català de la Salut | 5 | 22 | 15 | 374 | | | | | 20 | 396 | 8,27 |
| Dept. Interior | 3 | 11 | 10 | 52 | | | | | 13 | 63 | 3,26 |
| Dept. Drets Socials | 19 | 76 | 2 | 12 | | | | | 21 | 88 | 6,88 |
| Dept. Justícia | 5 | 11 | 117 | 110 | | | 2 | 4 | 124 | 125 | 3,58 |
| Dept. d'Economia i Hisenda | 33 | 65 | 11 | 10 | | | 1 | 0 | 45 | 75 | 9,04 |
| Altres | 3 | 8 | 2 | 14 | | | 1 | 11 | 6 | 33 | 1,71 |
| Total Edificació | 72 | 205 | 239 | 655 | 0 | 0 | 4 | 15 | 315 | 875 | 40,28 |
| TOTAL | 122 | 313 | 585 | 4.143 | 42 | 540 | 11 | 23 | 760 | 5.019 | 99,80 |

⁽¹⁾ En projectes no iniciats s'inclouen els projectes en licitació.

⁽²⁾ Quan es licita una obra corresponent a un projecte aprovat, aquest ja no consta dins d'aquesta taula, i passa a formar part de la taula d'obres. Gener 2023

4.9.- Obres per fases d'execució

| Actuacions | En licitació | | Adj. / Contr. Pendent d'inici | | En curs | | | | TOTAL OBRES | | |
|-----------------------------------|--------------|------------|-------------------------------|------------|------------|--------------|-----------|------------|-------------|--------------|----------------------|
| | Núm. | M€ | Núm. | M€ | Execució | | Aturades | | Núm. | M€ | Producció Realitzada |
| | | | | | Núm. | M€ | Núm. | M€ | | | |
| Territori | | | | | | | | | | | |
| Carreteres | 19 | 49 | 36 | 29 | 63 | 122 | 10 | 46 | 128 | 246 | 102 |
| Transports | 8 | 397 | 3 | 18 | 12 | 64 | 2 | 14 | 25 | 493 | 55 |
| Línia 9 | | | | | 39 | 857 | 16 | 253 | 55 | 1.110 | 745 |
| Pre-Pol. Digitals | 11 | 12 | 7 | 4 | 50 | 37 | 3 | 1 | 71 | 54 | 28 |
| ACA | 1 | 4 | 2 | 28 | 5 | 46 | | | 8 | 78 | 0 |
| ATL | | | | | 1 | 0 | | | 1 | 0 | 0 |
| ACAAR | | | | | | | | | | | |
| Política Ambiental | 2 | 4 | 2 | 1 | 3 | 1 | 1 | 1 | 8 | 7 | 1 |
| Regadius | | | 1 | 4 | 1 | 5 | | | 2 | 9 | 5 |
| Camins | | | | | | | | | 0 | 0 | 0 |
| Edificacions | | | | | | | | | 0 | 0 | 0 |
| Reg Segarra - Garrigues | | | | | | | | | | | |
| Xarxa regadiu primària | | | 1 | 1 | 5 | 4 | | | 6 | 5 | 2 |
| Xarxa regadiu secundària | | | 1 | 0 | 9 | 82 | | | 10 | 82 | 33 |
| Concentració parcel·lària | | | 1 | 0 | 2 | 12 | | | 3 | 12 | 1 |
| Medi ambient | | | | | 2 | 5 | | | 2 | 5 | 2 |
| Total Obra Civil | 41 | 466 | 54 | 85 | 192 | 1.235 | 32 | 315 | 319 | 2.101 | 974 |
| Dept. Educació | 1 | 1 | 21 | 45 | 56 | 87 | 1 | 4 | 79 | 137 | 58 |
| Servei Català de la Salut | | | 1 | 2 | 27 | 177 | | | 28 | 179 | 89 |
| Dept. Interior | | | 2 | 2 | 9 | 12 | | | 11 | 14 | 6 |
| Dept. Drets Socials | | | | | 1 | 0 | | | 1 | 0 | 0 |
| Dept. Justícia | 1 | 1 | 3 | 15 | 17 | 65 | | | 21 | 81 | 29 |
| Dept. d'Economia i Hisenda | | | | | 1 | 1 | | | 1 | 1 | 1 |
| Altres | 2 | 7 | 4 | 3 | 1 | 0 | | | 7 | 10 | 0 |
| Total Edificació | 4 | 9 | 31 | 67 | 112 | 342 | 1 | 4 | 148 | 422 | 183 |
| TOTAL | 45 | 475 | 85 | 152 | 304 | 1.577 | 33 | 319 | 467 | 2.523 | 1.157 |

Imports d'obra iva inclòs, sense revisió de preus ni despeses financeres. Inclou les obres des de l'anunci de licitació fins a la data d'acabament tècnic. Gener 2023

4.10.- Seguiment de l'activitat d'obra (sense L9)

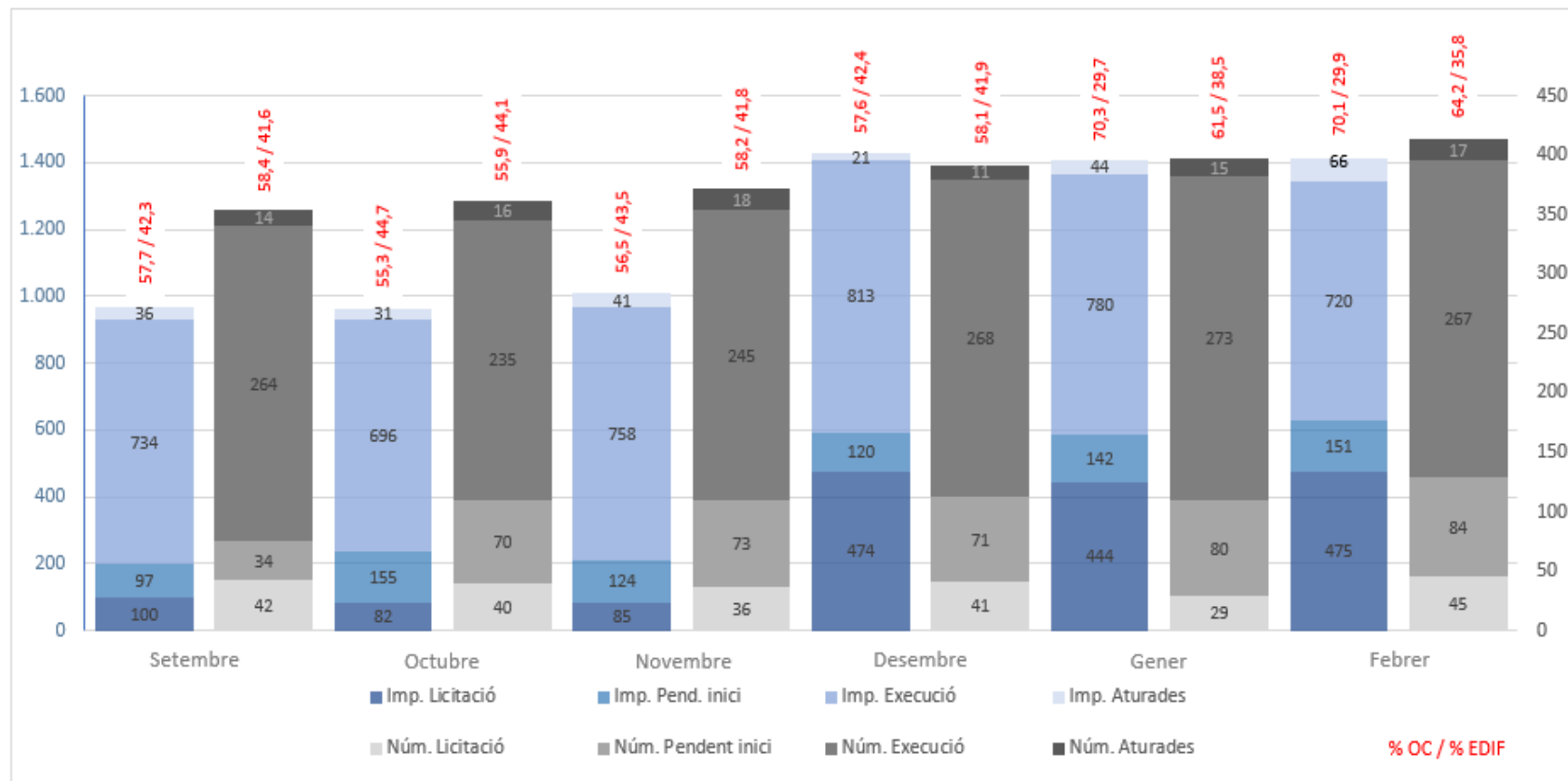

4 Informe d'activitat

Manteniment i Serveis Energètics

4.1.- Servei de manteniment: indicadors d'activitat

| | EDUCACIÓ | SALUT | | INTERIOR | DRETS SOCIALS | CULTURA | EMPRESA I TREBALL | JUSTÍCIA (Edif.Judic.) | ECONOMIA | TOTAL |
|----------------------------|----------|----------|--------|----------|---------------|---------|-------------------|------------------------|----------|-----------|
| | | CATSALUT | ICS | | | ICEC | SOC | | ATC | |
| NÚMERO D'EQUIPAMENTS | 240 | 38 | 1 | 10 | 17 | 1 | 82 | 85 | 20 | 494 |
| SUPERFÍCIE GESTIONADA (m2) | 767.834 | 82.193 | 15.085 | 38.777 | 51.002 | 6.865 | 78.824 | 217.629 | 21.175 | 1.279.383 |

INDICADORS D'ACTIVITAT

| | | | | | | | | | | | |
|------------------------------|------|-------|-------|--------|-------|-------|--------|-------|-------|-------|-------|
| INCIDÈNCIES PER CENTRE I ANY | 2020 | 27,2 | 43,1 | 94,0 | 145,1 | 130,4 | 51,0 | 17,9 | 54,9 | 21,1 | 37,6 |
| | 2021 | 34,0 | 77,6 | 85,0 | 154,1 | 131,5 | 114,0 | 22,4 | 100,4 | 38,3 | 53,1 |
| | 2022 | 53,6 | 160,6 | 148,0 | 232,3 | 333,2 | 219,0 | 25,5 | 96,0 | 35,4 | 77,5 |
| | 2023 | 53,6 | 167,7 | 148,0 | 239,6 | 356,4 | 215,0 | 26,7 | 98,2 | 35,3 | 79,5 |
| DISPONIBILITAT | 2020 | 98,6% | 95,1% | 99,3% | 99,2% | 98,8% | 100,0% | 93,7% | 98,8% | 98,6% | 97,6% |
| | 2021 | 97,2% | 88,8% | 100,0% | 98,5% | 91,1% | 100,0% | 96,1% | 96,5% | 94,7% | 96,0% |
| | 2022 | 99,0% | 97,9% | 98,7% | 97,6% | 98,5% | 98,5% | 97,9% | 96,4% | 93,2% | 98,3% |
| | 2023 | 99,1% | 98,1% | 98,8% | 97,6% | 98,6% | 98,3% | 97,7% | 96,6% | 93,6% | 98,3% |
| PRESENCIA | 2020 | 81,5% | 73,1% | 100,0% | 92,5% | 77,3% | 91,7% | 81,1% | 97,2% | 96,7% | 84,2% |
| | 2021 | 97,5% | 98,3% | 100,0% | 99,9% | 98,7% | 90,4% | 96,5% | 94,4% | 98,0% | 96,9% |
| | 2022 | 97,5% | 97,4% | 100,0% | 96,4% | 95,6% | 82,9% | 90,6% | 95,9% | 96,4% | 96,6% |
| | 2023 | 97,6% | 97,0% | 100,0% | 96,7% | 95,5% | 84,2% | 90,9% | 96,2% | 96,5% | 96,8% |

2020-2021-2022: dades 12 mesos a 31/12 de cada any; excepció de 2020 Justícia i ATC que són dades a partir de l'01/07/2020 (Incidència COVID-19 als anys 2020-2021). 2023: dades 12 mesos a 31/01/2023.

DESCRIPCIÓ DELS INDICADORS

INCIDÈNCIES PER CENTRE I ANY: Actuacions correctives realitzades pel mantenidor, com a resposta a la comunicació d'una incidència per part de l'usuari de l'edifici. Valor per centre i any.

DISPONIBILITAT: Grau de disponibilitat dels diferents espais de cada edifici en funció de la tipologia de les fallades operatives de les instal·lacions i de la criticitat dels espais afectats. Valor objectiu: 100,0%

PRESENCIA: Mesura del compliment de les obligacions de les empreses mantenedores en quan a les visites a realitzar pels equips d'intervenció a cadascun dels edificis segons les prescripcions del plec de licitació. Valor objectiu: 100,0%

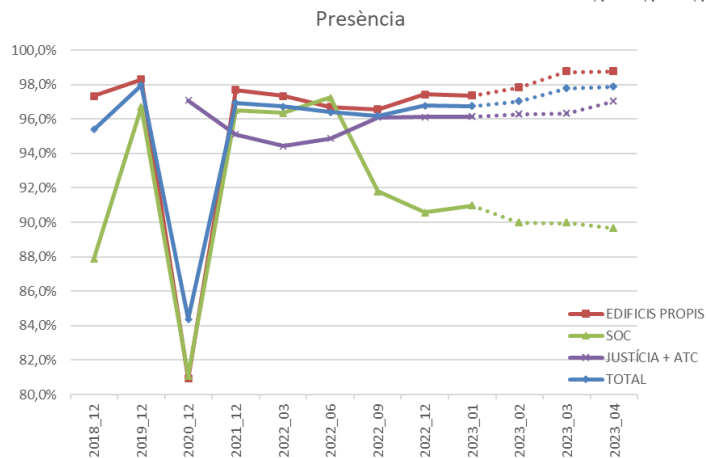
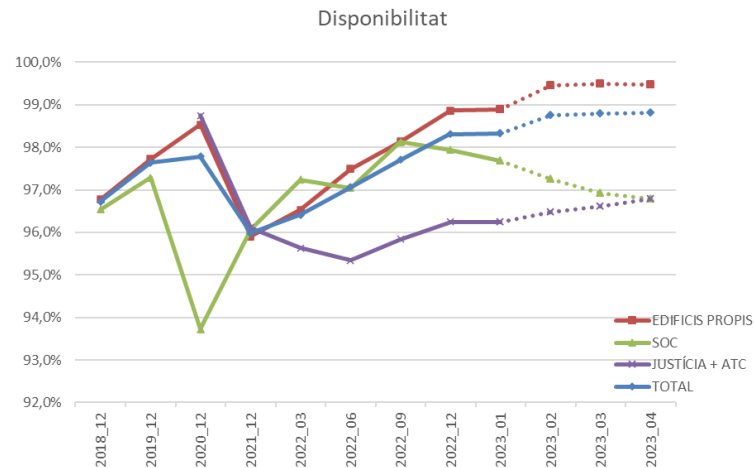
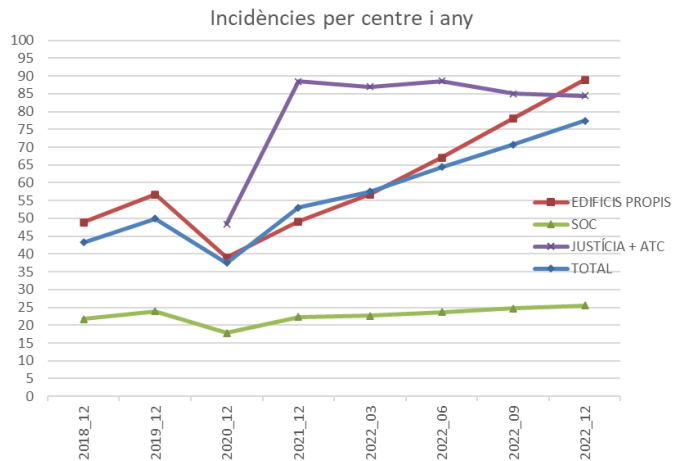

Anys 2020 i 2021: indicadors amb incidència COVID-19
 Trams puntejats: previsió del valor de l'indicador basat en el valor dels darrers tres mesos

| | JUSTÍCIA (Centres Penitenciaris) | JUSTÍCIA (Centres Educatius Juvenils) | TOTAL |
|----------------------------|--|--|---------|
| NÚMERO D'EQUIPAMENTS | 12 | 8 | 20 |
| SUPERFÍCIE GESTIONADA (m2) | 305.727 | 19.927 | 325.654 |

INDICADORS D'ACTIVITAT

| INCIDÈNCIES PER CENTRE I ANY | 2020 | 502,2 | 232,6 | 394,4 |
|---------------------------------|------|---------|--------|---------|
| | 2021 | 1.435,6 | 333,6 | 994,8 |
| | 2022 | 1.530,4 | 347,0 | 1.057,1 |
| | 2023 | 1.527,9 | 338,6 | 1.052,2 |
| NS1 NORMATIU | 2020 | 100,0% | 100,0% | 100,0% |
| | 2021 | 99,3% | 75,1% | 89,6% |
| | 2022 | 99,2% | 98,9% | 99,2% |
| | 2023 | 99,2% | 98,8% | 99,1% |
| NS2 PREVENTIU | 2020 | 99,4% | 100,0% | 99,6% |
| | 2021 | 99,2% | 73,6% | 89,0% |
| | 2022 | 98,2% | 99,1% | 98,2% |
| | 2023 | 98,1% | 99,0% | 98,2% |

| | JUSTÍCIA (Centres Penitenciaris) | JUSTÍCIA (Centres Educatius Juvenils) | TOTAL |
|----------------------------|--|--|---------|
| NÚMERO D'EQUIPAMENTS | 12 | 8 | 20 |
| SUPERFÍCIE GESTIONADA (m2) | 305.727 | 19.927 | 325.654 |

INDICADORS D'ACTIVITAT

| NS3 CORRECTIU | 2020 | 73,2% | 79,2% | 75,6% |
|---------------|------|-------|-------|-------|
| | 2021 | 98,7% | 85,2% | 93,3% |
| | 2022 | 97,0% | 96,6% | 97,0% |
| | 2023 | 97,2% | 96,3% | 97,1% |
| NS4 PERSONAL | 2020 | 86,1% | 79,9% | 83,6% |
| | 2021 | 98,6% | 88,0% | 94,4% |
| | 2022 | 95,0% | 95,7% | 95,0% |
| | 2023 | 95,3% | 95,5% | 95,3% |
| NS GLOBAL | 2020 | 90,0% | 87,9% | 89,1% |
| | 2021 | 98,8% | 82,2% | 92,1% |
| | 2022 | 96,7% | 97,1% | 96,7% |
| | 2023 | 96,8% | 97,0% | 96,8% |

2020-2021-2022: dades 12 mesos a 31/12 de cada any; excepció de 2020 que són dades a partir de l'01/07/2020 (Incidència COVID-19 als anys 2020-2021). 2023: dades 12 mesos a 31/01/2023.

DESCRIPCIÓ DELS INDICADORS

INCIDÈNCIES PER CENTRE I ANY: Actuacions correctives realitzades pel mantenidor, com a resposta a la comunicació d'una incidència per part de l'usuari de l'edifici. Valor per centre i any.

NS1 NORMATIU: Grau de compliment de les operacions de manteniment normatiu: mensuals, pendents, ...

NS2 PREVENTIU: Grau de compliment de les operacions de manteniment preventiu: mensuals, pendents, Revisió de punts crítics.

NS3 CORRECTIU: Grau de compliment de les operacions de manteniment correctiu: mensuals, pendents,

NS4 PERSONAL: Hores de presència del personal, temps d'intervenció i de resolució d'avaries i urgències i substitució de personal

NS GLOBAL: Resultat de realitzar la mitja ponderada de cadascun dels indicadors parcials en funció del nombre d'ítems que conformen cadascun d'ells, segons la fórmula següent: NS Global = ((NS1*4)+(NS2*6)+(NS3*3)+(NS4*12))/25



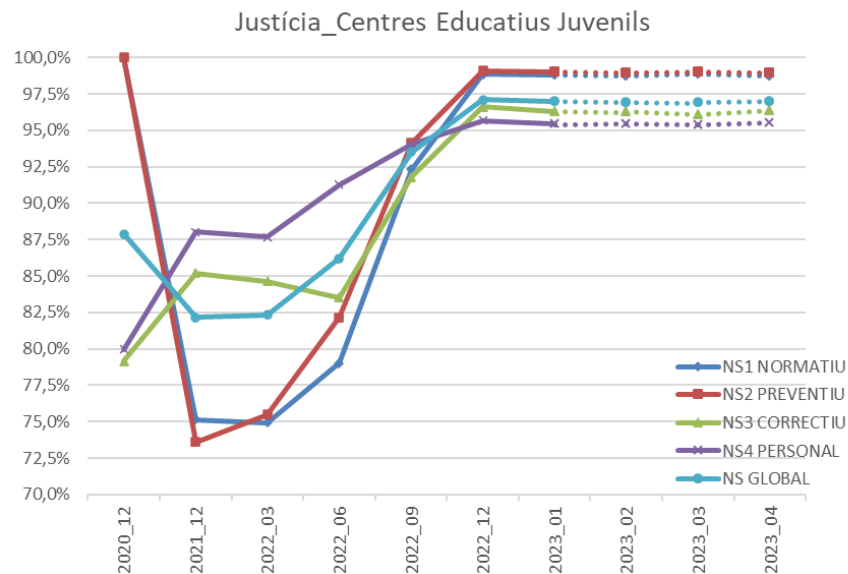
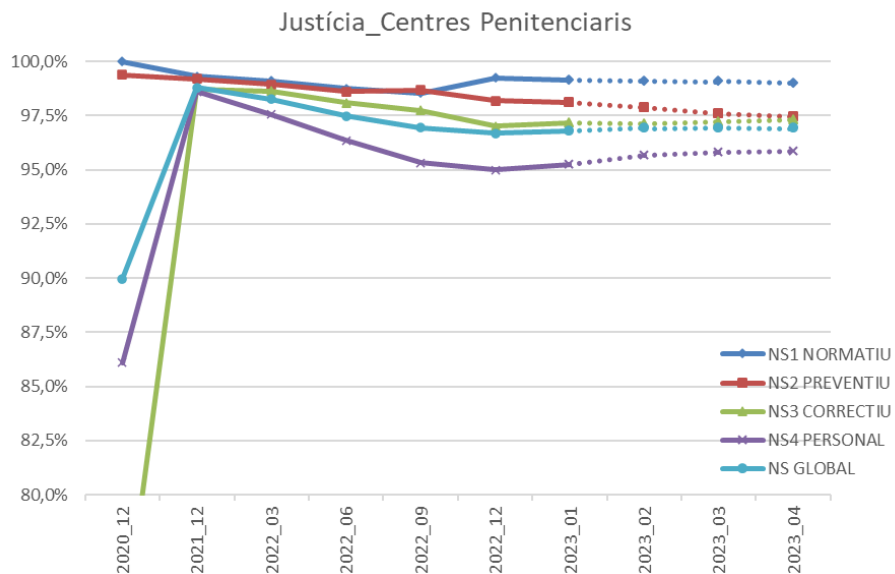

Anys 2020 i 2021: indicadors amb incidència COVID-19
 Trams puntejats: previsió del valor de l'indicador basat en el valor dels darrers tres mesos

4.2.- Serveis energètics: indicadors d'activitat d'eficiència energètica

Cobertura Sistema Informació Energètica

Equip. amb EiEE

316

Nº Equip. amb SIE

313

Cobertura SIE

99,1%

Evolució setmanal % Incidències



Cobertura SIE per Client

EDUCACIÓ



98,8%

SALUT

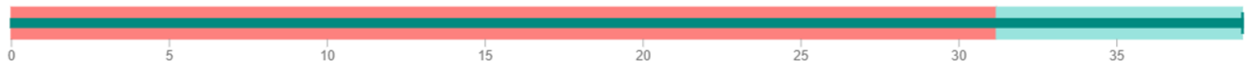

100,0%

DRET SOCIAL



100,0%

INTERIOR

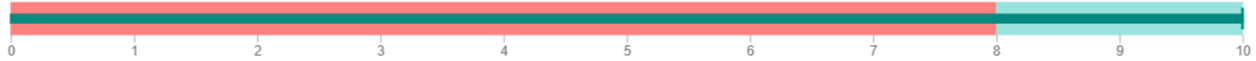

100,0%

TREBALL



100,0%

CULTURA



100,0%

Cobertura Telecomandament

Equip. amb EiEE

316

Equip. Telecomandats

211

infraestructures.cat

Cobertura TC Operatiu

66,8%

Evolució setmanal % Incidències



Cobertura TC per Client

EDUCACIÓ

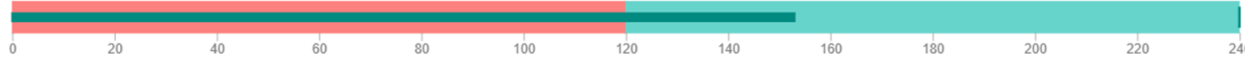

63,8%

SALUT

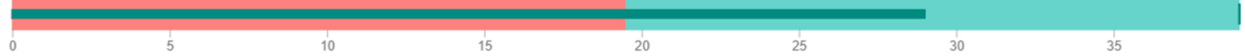

74,4%

DRET SOCIAL



82,4%

TREBALL



100,0%

INTERIOR



50,0%

CULTURA



100,0%

Serveis Energètics: projectes sobre 316 equipaments propis

